목 차

05 인사말
06 걸어온 길
08 경영목표
10 정책개발
12 성주류화
14 네트워크
16 교육
18 문화
20 돌봄
24 이용안내

누구도 소외되지 않는 성평등을 향해

김경례 | 광주여성가족재단 대표이사

광주시민 여러분

광주여성가족재단은 성평등한 공동체를 만들기 위해 설립된 지역 유일의 여성 가족정책 전문기관입니다. 재단은 올해 12주년을 맞아 2023년을 성평등 광주공동체 실현과 광주여성가족재단의 제2의 도약을 위한 원년으로 삼고자 합니다. 지역과 공감하는 여성가족정책 플랫폼의 역할을 충실히 수행하기 위해 지역맞춤형 정책을 개발하고 개발된 정책과제가 실제 시정에 반영될 수 있도록 체계적인 환류시스템을 구축하여 재단의 정체성을 강화하겠습니다.

또한 그 동안 재단이 일구어온 여성네트워크를 기반으로 행정과 의회, 유관기관, 여성단체 등을 포괄하는 젠더거버넌스 구축에 최선을 다할 것입니다. 여성 일자리와 인권·돌봄·일생활 균형 등 지역사회에 산재한 현안을 풀기 위해 성평등 정책의 추진체계를 강화하고 실질적인 성평등 문화확산을 이룰 수 있도록 할 것입니다.

더불어 성평등 미래 세대 발굴과 육성에도 박차를 가할 것입니다. 젠더갈등과 혐오 정서가 갈수록 심화되고 있는 우리사회에서 성평등 교육을 통한 공감과 소통 문화 형성이 매우 중요한 시점입니다. 학교와 직장, 마을에서 성평등의 가치와 필요성에 공감할 수 있는 문화를 형성하기 위해 체계적인 성평등교육 시스템을 구축하겠습니다.

성평등은 여성을 포함한 모든 사회적 소수자들이 겪고 있는 구조적 차별을 개선해 모두가 평등하고 존중받는 사회를 만드는 것을 목표로 합니다. '누구도 소외받지 않는 사회'가 민주주의의 지향점이고 이를 실현하기 위해 성평등은 반드시 추구되어야 할 가치인 것입니다. 이를 위해 재단은 남성과 가족, 기업 등 다양한 사회구성원들이 참여할 수 있는 성평등 사업을 개발하고 다양성을 기반으로 시민 참여를 증진시키는 방향으로 변화할 것입니다.

광주시민들이 성평등의 가치 아래 더 좋은 일상 더 좋은 하루를 만들어나가는 과정에 광주여성가족재단은 늘 함께 할 것을 약속드립니다.
감사합니다.

걸어온 길

2011

01. 01. 재단 설립 및 운영조례 공표
04.23. 이윤자 대표이사 취임
06.23. 광주여성재단 출범식
09.05. 성별영향분석평가센터 「정책분석·평가지원기관」 지정(여성가족부)

2012

01. 12. 광주여성전시관 'Herstory' 개관
06. 21. 광주젠더포럼 발족
12. 03. 여성가족부 「가족친화기업」 인증

2014

01. 27. 여성인재아카데미 지정기관(여성가족부)

2015

04. 23. 장혜숙 대표이사 취임

2016

06. 23. 「폭력예방교육 전문강사양성 협력기관」 지정(한국양성평등교육진흥원)
12. 30. 지방 출자·출연기관 경영혁신 유공표창(행정자치부장관상)

2017

01. 02. 「찾아가는 폭력예방교육 지원기관」 지정(여성가족부)
06. 16. 염미봉 대표이사 취임
07. 07. 양성평등주간 유공기관 표창(여성가족부장관상)
08. 31. 광주광역시 출자·출연기관 경영평가 S등급(1위) 달성

2019

10. 14. 김미경 대표이사 취임
10. 28. 입원아동돌봄서비스 지원사업 지정(광주광역시)
11. 16. 「광주여성재단」→「광주여성가족재단」 명칭 변경
12. 04. 찾아가는 폭력예방교육 운영 우수기관 선정

2020

03. 02. 「아이키움 플랫폼 설치운영 사업 수행기관」 지정(광주광역시)
11. 26. 광주아이키움 플랫폼 국민디자인단 우수과제 행정안전부장관상 수상

2021

02. 05. 광주형 산후관리 공공서비스 수행기관 지정(광주광역시)
06. 29. 재단 설립 10주년 기념식 및 비전 선포식

2022

10. 20. 김경례 대표이사 취임
12. 16. 광주젠더포럼 발족 10주년 기념식

2023

06. 23. 성평등 실현 및 내★일이 빛나는 광주를 위한 새로운 도약의 원년 선포

경영목표

(재)광주여성가족재단은 성평등 광주공동체 실현을 목표로 2011년 설립된 광주지역 유일의 여성가족정책 전문기관입니다. 지역 맞춤형 여성가족정책 연구 및 개발, 지역여성 의제 발굴 및 현안 공론화, 여성네트워크 구축 및 활성화, 성인지력 향상 및 여성리더십 교육, 성평등 문화콘텐츠 보급 등을 통해 지역과 공감하는 여성가족정책 플랫폼이 되겠습니다.

미션

성평등 광주 공동체 실현

비전

지역과 공감하는
여성·가족정책 플랫폼

핵심가치

- 소통과 연대
- 공동체성
- 다양성

운영방향

- ESG 혁신경영
- 시대변화를 선도하는 여성 가족 정책개발
- 사회적돌봄 구현
- 모두가 성장하는 성평등 문화확산

추진전략

환경변화에
대응하는
여성·가족정책연구

광주형
사회적 돌봄의
공공성 강화

성주류화
정책
지원강화

ESG 혁신을
통한 사회적
가치 경영

여성
역사·문화
콘텐츠 개발

일상의
성평등
실현

정책개발

(재)광주여성가족재단은 변화하는 환경에 대응하는 지역의 여성·가족정책 개발을 통해 가족친화적 사회환경을 조성하고 양성평등사회를 실현하겠습니다.

전략과제 시대변화를 선도하는 여성·가족 정책개발

목 표

- 미래사회 환경변화를 고려한 저출산·돌봄 연구
- 현장중심의 여성·가족정책 개발
- 성평등한 노동환경 및 일자리 정책 개발

추진분야

성평등정책	가족연구	아동청소년 연구
여성정책 여성친화도시 여성안전 및 여성인권 여성 사회참여 확대	다양한 가족 실태조사 가족지원 가구구성 및 가족다양성	보육정책 아동돌봄 환경 구축 아동·청소년 인권 증진 아동·청소년 지원

여성고용·노동정책	인구·저출생 정책
여성경제활동 실태 및 활성화 여성 고용안전성 강화 일생활균형 연구	출산·양육 실태조사 돌봄 환경 조성 인구 구조변화 대응 정책

여성가족정책 제안 사업

- **여성가족정책포럼**
  여성·가족관련 주요 현안에 대한 지역사회 논의의 장(연 2회)
- **젠더브리프 발간**
  여성·가족 연구수행 결과 및 제언을 재구성하여 발간(연 6회)
- **젠더 인포그래픽스 발간**
  지역 여성·가족 관련 주요 현안 및 연구결과 시각화(연 6회, 온라인)
- **성별 인구고용 동향**
  광주지역 인구 및 고용관련 이슈를 성인지 관점으로 분석하여 정책 제언(연 4회, 온라인)

「광주형 가사수당제도 도입 타당성 및 추진방안 연구」 연구보고서(2023.6)

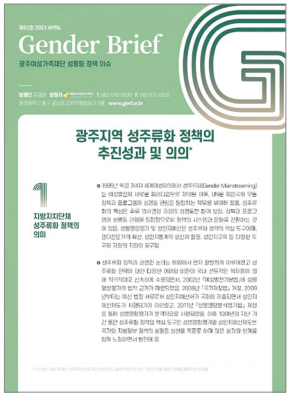

젠더브리프-광주지역 성주류화 정책의 추진성과 및 의의(2023.4)

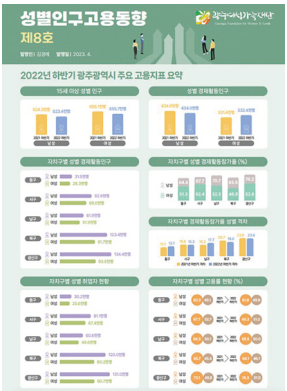

성별인구고용동향(2023.4)

제 20차 광주여성가족 정책포럼 (2022.10.31.)

성주류화

(재)광주여성가족재단은 성인지 관점의 공공정책 개선과 성인지예산 수립 및 모니터링을 수행하는 성별영향평가센터 운영을 통해 모든 시민이 정책의 수혜를 누리는 성주류화를 앞당기겠습니다.

전략과제 지역 정책의 성주류화 확산을 통한 성평등 지역사회 구현

목 표

- 성인지 관점의 공공정책 개선
- 성주류화 환류 강화 및 실효성 제고
- 지역 젠더거버넌스 활성화

추진분야

성별영향평가 운영 및 컨설팅	◆ 성별영향평가 과제 선정 및 컨설팅 ◆ 성별영향평가 정책개선 및 이행점검
성인지 예산 운영 및 컨설팅	◆ 성인지예산 중점 과제 지표수립 및 모니터링 ◆ 성인지예산 집행과정 점검 및 대안 모색
컨설팅 운영	◆ 성별영향평가 및 성인지예결산 컨실팅 역량강화 교육 ◆ 사례분석 및 교차점검
성주류화 발전 포럼	◆ 지역 현안 발굴 및 연구동향 파악 ◆ 지역 정책 성주류화 확산 방안 모색

「광주광역시 문화시설 특정성별영향평가」 연구보고서(2022.11.30.)

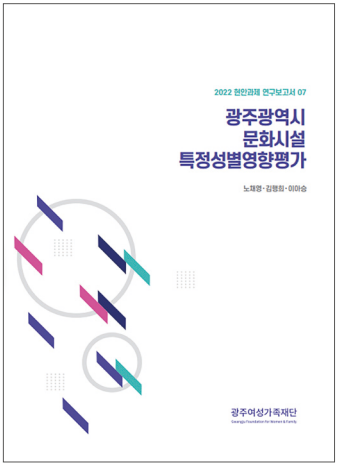

서구청 사업 성별영향평가 대면 컨설팅(2023.5.17.)

「젠더관점에서 본 기후위기」 성주류화 발전포럼(2022.11.15.)

네트워크

(재)광주여성가족재단은 지역 실정에 맞는 여성·가족 의제 발굴 및 여성 네트워크를 강화하여 여성단체와 전문여성인력, 여성 소모임에 이르기까지 시민사회 내 다양한 여성의 목소리를 공론화하는 구심점이 되겠습니다.

전략과제 지속 성장을 위한 젠더네트워크 활성화

목 표

- 여성·가족 의제 발굴 및 성평등 이슈 공론화
- 정책결정과정의 여성 참여 확대 및 여성 대표성 강화
- 지역 여성활동가 역량강화

추진분야

광주젠더포럼 운영	◆ 2012년 7개분과 119명의 회원으로 발족 ◆ 민·관·학이 참여하는 여성정책 의제발굴의 협력기구 ◆ 여성일자리, 가족돌봄, 문화다양성, 성주류화, 여성인권, 기후정의 등 6개 분과로 개편 후, 의제 개발 및 정책화
성평등 네트워크 사업	◆ 여성단체 기관 교류 및 지역사회 상호협력 강화를 위한 간담회 개최 ◆ 지역 내 성평등 현안에 관한 워크숍 개최 ◆ 기관(단체)과 업무협약을 통한 상호협력체계 구축
여성전문인력 DB 구축	◆ 여성 인적자원의 효율적 활용을 위한 전문인력 DB 구축 ◆ 시·자치구의 위원회 등 정책결정과정에 여성인재 추천으로 여성대표성 강화
지역 여성활동가 역량강화 및 연대사업	◆ 여성단체 활동가의 지속적 성장을 위한 역량 강화 기회 제공 ◆ 공익적 가치실현에 참여하는 여성들의 일자리 창출 및 연대와 공존

다함께돌봄센터 업무협약식(2023.6.21.)

광주젠더포럼 집행위원회(2023.3.27.)

광주젠더포럼 10주년 기념식(2022.12.16.)

교육

(재)광주여성가족재단은 일상의 성평등 실현을 위해 대상별, 생애주기별, 주제별 성인지력 향상 교육을 제공하고 성평등 교육콘텐츠를 지속적으로 개발 및 보급하여 성차별 없는 공동체 실현에 앞장서겠습니다.

전략과제 일상 속 성인지력 향상을 통한 누구도 차별받지 않는 공동체 구현

목 표

- 대상별·생애주기별 성평등교육 및 젠더폭력 예방교육 제공
- 폭력없는 공동체를 위한 찾아가는 교육 운영
- 지역 성평등 전문강사 양성 및 강사 역량강화
- 성평등 교육 콘텐츠 개발 및 보급을 통한 성인지 감수성 향상

추진분야

찾아가는 성평등 교육	◆ 지역사회 성인지 감수성 향상을 위한 맞춤형 교육 ◆ 재단 성평등교육 전문강사와 연계
성평등 전문강사 양성 및 역량강화	◆ 성평등한 광주공동체를 주도할 전문 강사 양성 ◆ 강의력 향상 및 교육의 질 제고를 위한 보수교육 과정 운영 ◆ 강의 모니터링 및 분석을 통한 전문성 강화
청소년 성평등 진로지원	◆ 성별 고정관념 없는 미래지향적 진로설계를 위한 학생 및 교사 대상 교육 ◆ 표준강의안 개발 및 성평등 진로캠프 운영
찾아가는 폭력예방교육	◆ 성희롱, 성폭력, 가정폭력, 성매매, 디지털 성범죄 등 5대 젠더 폭력 예방교육 ◆ 폭력에 대한 인식 개선 및 교육 사각지대 해소
성평등교육 콘텐츠 개발	◆ 교사, 장애인, 학생, 지역민 등 대상별 맞춤 교육을 위한 강의 콘텐츠 개발 및 보급 ◆ 현장에서 활용 가능한 표준강의안 개발

찾아가는 폭력예방교육 강사워크숍(2023.6.21.)

북토크콘서트(2023.5.23.)

성평등강사 양성교육(2023.6.14.)

남초병설유치원 찾아가는 폭력예방교육(2023.5.10.)

문화

(재)광주여성가족재단은 시민이 향유할 수 있는 전시 및 체험프로그램 개발과 광주여성 역사문화 자원화를 추진함으로써 성평등 문화예술의 거점이 되겠습니다.

전략과제 모두가 성장하는 성평등 문화확산

목 표

- 성평등 문화공간 활성화 및 문화예술 향유 기회 제공
- 광주여성 역사문화 자원 개발 및 활용
- 성평등 마을공동체 토대 마련

추진분야

여성전시관 Herstory 운영	◆ 광주여성의 삶과 역사를 문화예술적 경험으로 제공하는 지역유일 여성주의 예술 플랫폼 ◆ 허스토리 공모전, 기획전, 특별전 등을 통해 사회적 담론 반영 및 어린이·가족미술관 기능 강화
성평등 북카페 은새암 운영	◆ 책과 성평등, 문화가 어우러지는 안전하고 쾌적한 복합문화공간 ◆ 성평등 도서관, 문화예술 체험프로그램 운영 및 관련 기관·소모임 행사시 대관
광주여성사 발간	◆ 광주공동체를 일군 여성의 삶과 문화를 발굴하고 역사화 ◆ 광주시민이 기록하는 광주 여성의 역사라는 취지로 광주 여성 생애구술사 발간
광주여성 역사체험로 개발 및 두홉길 운영	◆ 광주여성사 기반의 시민공감 역사문화 콘텐츠 개발 ◆ 두홉길, 백단심길, 홍단심길 개발 및 투어 운영으로 역사를 통한 성평등 의식 함양
여성가족친화마을 역량강화 코칭지원 사업	◆ 마을공동체의 성인지 역량강화 및 성평등, 돌봄, 안전 등 지속가능한 마을활동 지원 ◆ 여성친화마을 활성화를 위한 협의체 운영 및 네트워킹

광주여성가족친화마을 성과보고회(2022.11.29.)

「광주여성 생애구술사1-방직공장 여성노동자편」(2022.7.22.발간)

광주여성두홉길 거점공간 안내표지(2022.10)

북카페 기후위기 열린강좌(2022.11.16)

「어린이날 100주년 기념전-어린이의 마음으로」(2022.5.25.~9.28)

돌봄

(재)광주여성가족재단은 성평등한 돌봄 환경을 조성하고 변화하는 양육환경에 대응하는 긴급·틈새 돌봄을 강화함으로써 돌봄의 사회적 가치를 확산하는데 기여하겠습니다.

전략과제 광주형 사회적 돌봄의 공공성 강화

목 표

- 성평등 돌봄 환경 조성
- 성평등 양육관 확산 및 광주돌봄 공동체 의식 증대
- 긴급 및 틈새돌봄 서비스를 통한 돌봄 공백 해소

추진분야

광주아이키움 2.0 운영	◆ 광주광역시 특화 돌봄 정책·서비스 정보 및 성평등 양육 콘텐츠를 제공하는 통합돌봄 플랫폼 ◆ 생애주기별 돌봄(임신·출산·육아) 관련 콘텐츠 및 맞춤형 정보 제공을 통한 사용자 편의성 증대
아픈아이 긴급병원동행 서비스 (광주광역시 동구 특화사업)	◆ 맞벌이 등으로 병원진료 동행이 어려운 보호자를 대신하여 병원동행 서비스를 제공함으로써 아동 안전과 부모 안심을 동시에 만족시키는 맞춤형 돌봄서비스 제공 ◆ 만4세-18세 이하 자녀의 긴급 진료, 예방접종, 건강검진 등 병원 방문시 전문 보호사를 파견하여 동행하는 서비스
양육자 성평등 교육	◆ 양육 과정에서 필요한 성평등 관점과 성교육 제공으로 성평등 양육 환경 조성 ◆ 다양한 가족 대상의 맞춤형 교육 및 상담을 통해 성평등한 돌봄체계 기반구축
남성육아 참여 활성화 사업	◆ 함께 일하고 함께 돌보는 행복한 광주 실현 기반 조성을 위한 남성 육아 참여 활성화 사업 ◆ 도전! 아빠 육아 골든벨(상반기), 가족과 함께하는 아빠 힐링 캠프(하반기)

광주아이키움 플랫폼 / 아픈아이 병원동행 서비스

양육자 성평등 성교육

제2회 도전! 아빠 육아 골든벨(2023.5.20.)

오시는 길 61482) 광주광역시 동구 금남로 238 무등빌딩 3층 9층

여성전시관 Herstory 월~금 10:00~17:00(공휴일 휴무)
도슨트 전시해설 제공

북카페 은새암 월~금 09:00~18:00(공휴일 휴무)
대관 문의(062-670-0560)

홈페이지 http://www.gjwf.or.kr
인스타그램 https://www.instagram.com/gjwomenfamily
유튜브 https://www.youtube.com/@gjwomenfamily

* 이 책자는 재생지 리사이클 종이이며 FSC 인증을 받은 친환경 종이를 사용했습니다.